

---

# **BizMail: วิธีตั้งค่าการใช้งาน Outlook Express**

**Thai Version 2.0**

## วิธีตั้งค่าการใช้งาน OUTLOOK EXPRESS

1. เปิดโปรแกรม Outlook Express แล้วเลือกเมนู **"Tools"** จากนั้นคลิกที่เมนูย่อย **"Accounts"**

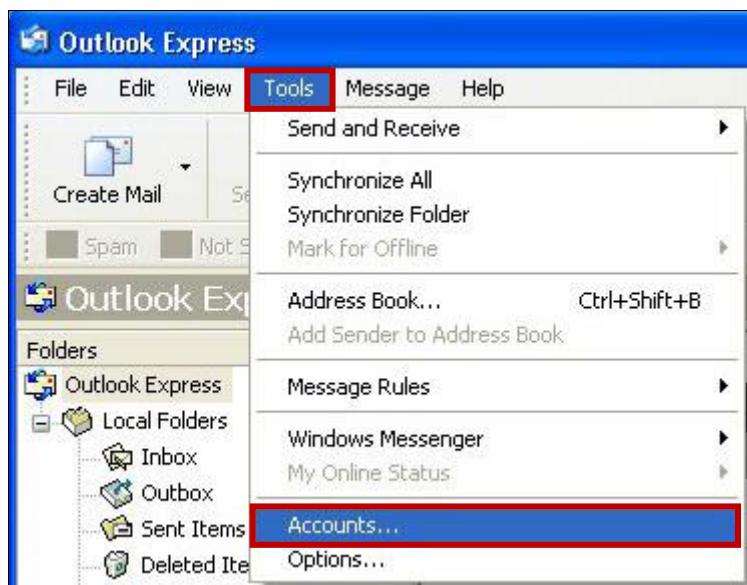

2. ที่หัวข้อ **Mail** กดปุ่ม **"Add"** จากนั้นคลิกที่ **"Mail"**

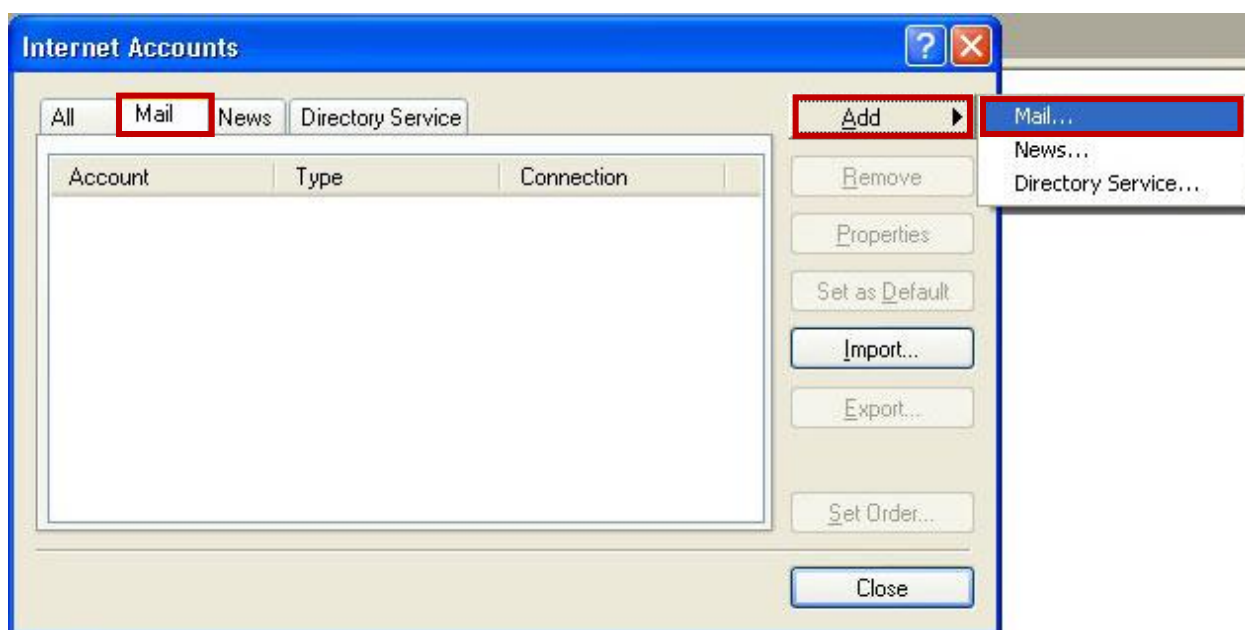

3. กรอกข้อมูลในช่อง **Display name:** (ชื่อ นามสกุล) และกดปุ่ม "Next"

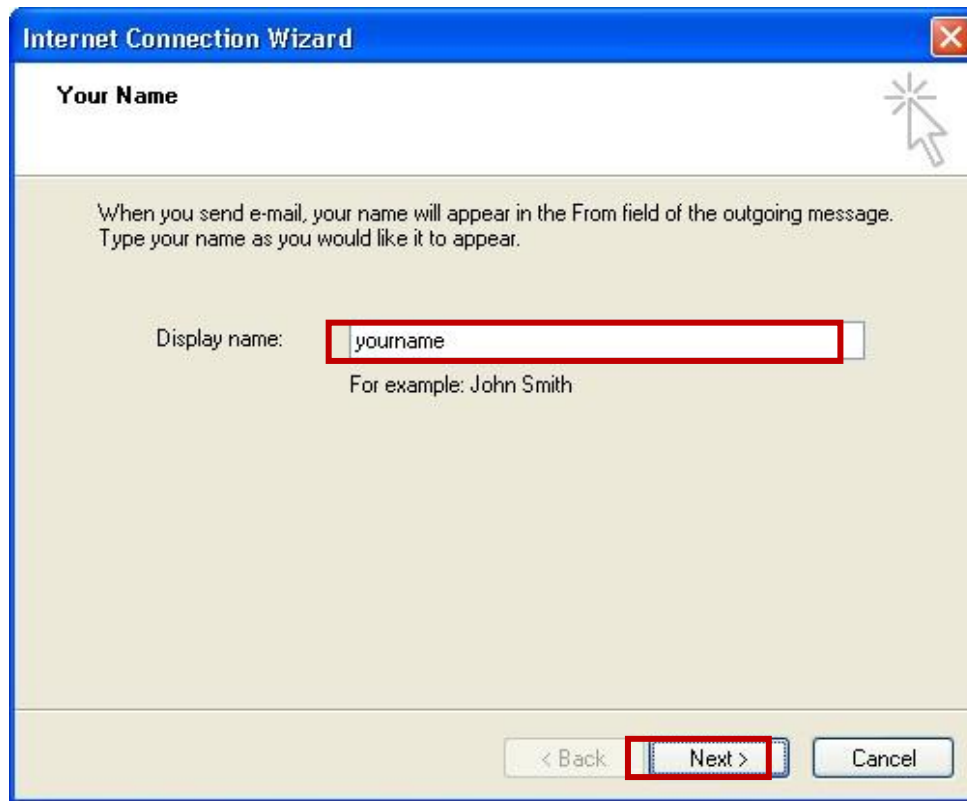

**Internet Connection Wizard**

**Your Name**

When you send e-mail, your name will appear in the From field of the outgoing message. Type your name as you would like it to appear.

Display name:

For example: John Smith

< Back   **Next >**   Cancel

4. กรอกข้อมูลในช่อง **E-mail address:** (ชื่ออีเมลของคุณ) และกดปุ่ม "Next"

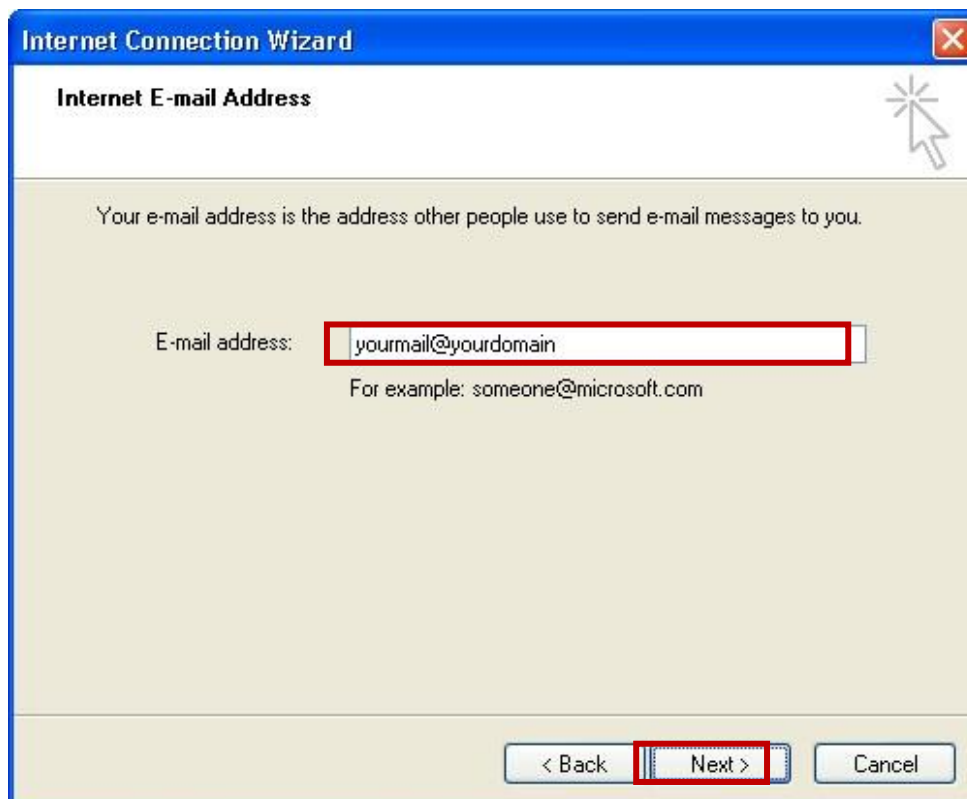

**Internet Connection Wizard**

**Internet E-mail Address**

Your e-mail address is the address other people use to send e-mail messages to you.

E-mail address:

For example: someone@microsoft.com

< Back   **Next >**   Cancel

5. กรอกข้อมูลดังต่อไปนี้

Incoming mail (POP3, IMAP or HTTP) server: [mail.yourdomain](#)

Outgoing mail (SMTP) server: [mail.yourdomain](#)

เมื่อกรอกข้อมูลเรียบร้อยแล้ว กดปุ่ม "Next"

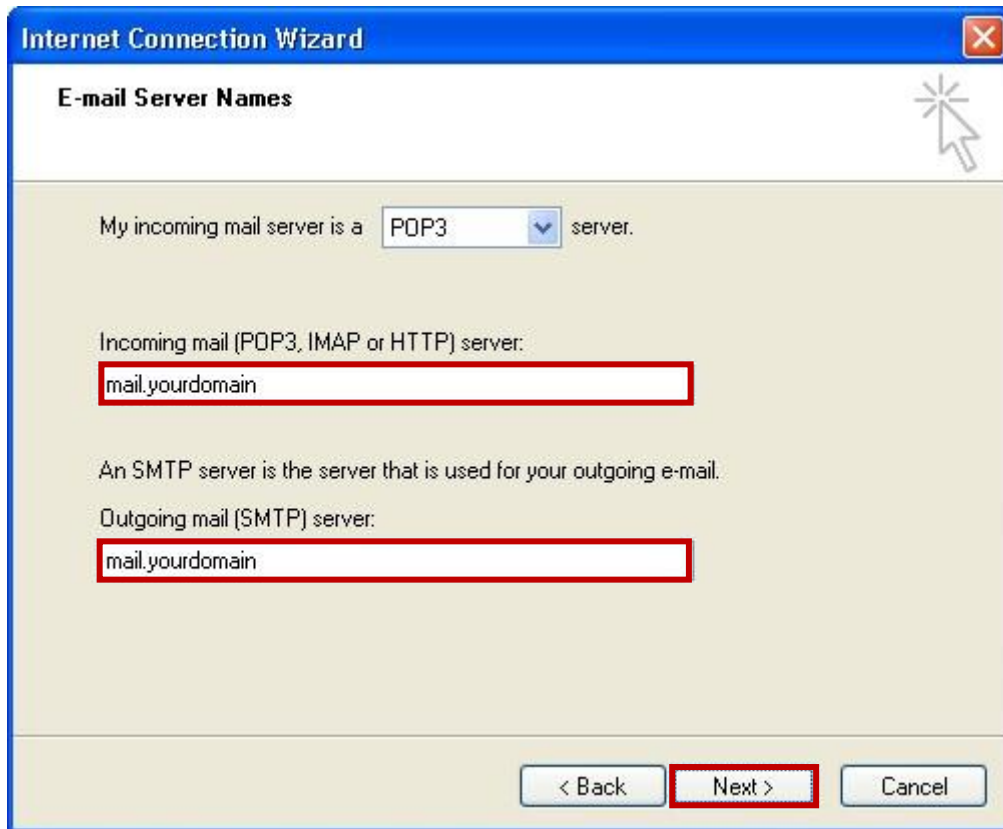

6. กดปุ่ม "Finish"

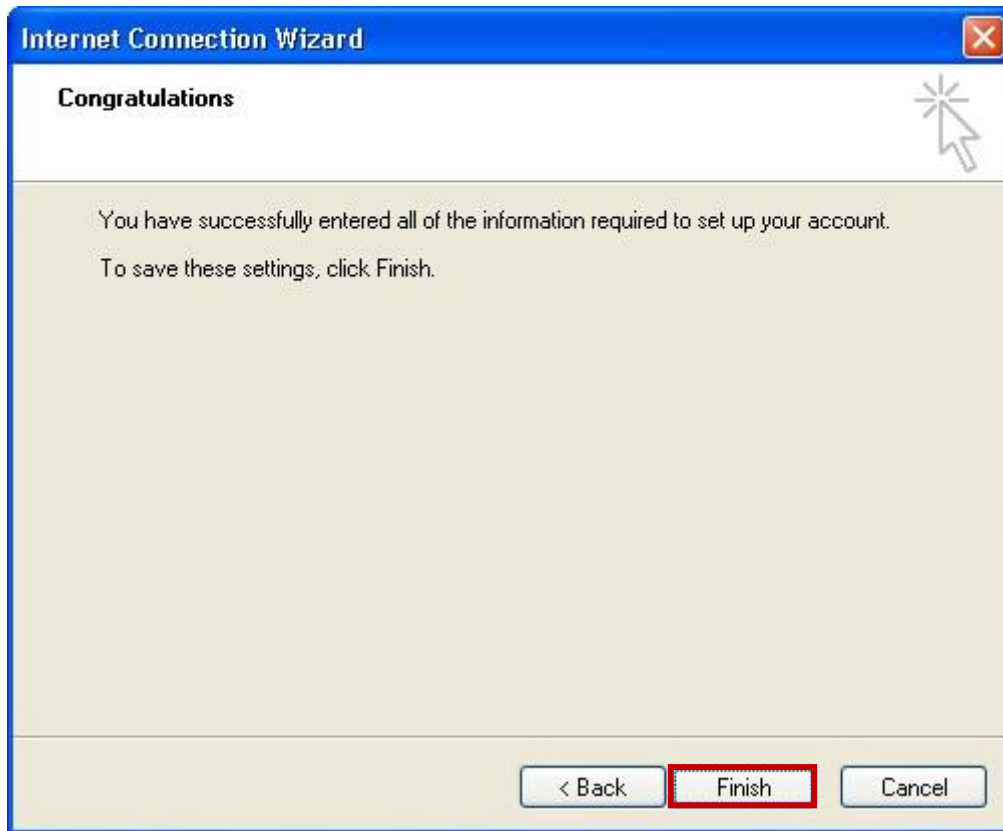

7. จะกลับไปยังหน้าต่างตามรูป ให้เลือกเมนู **Tools** และคลิกที่เมนูย่อย "Accounts"

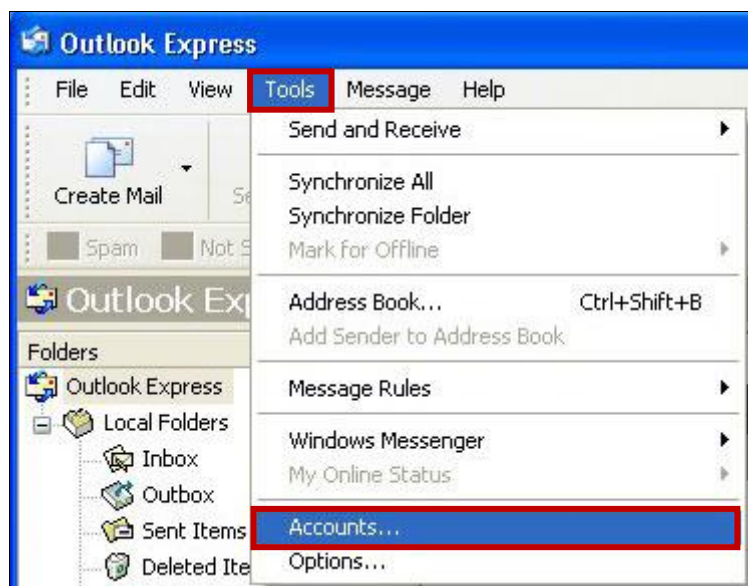

8. จะปรากฏหน้าต่าง **Internet Accounts** คลิกที่แท็บ "Mail" และเลือก "mail.yourdomain" จากนั้นกดปุ่ม "Properties"

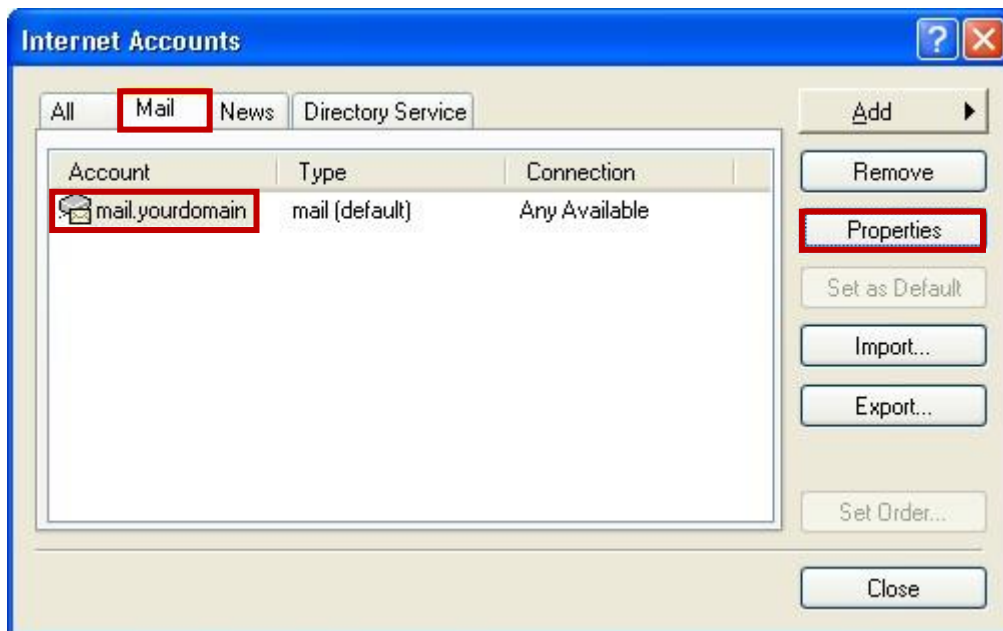

9. คลิกที่แท็บ "Servers" เลือก "My server requires authentication" และกดปุ่ม "Settings"

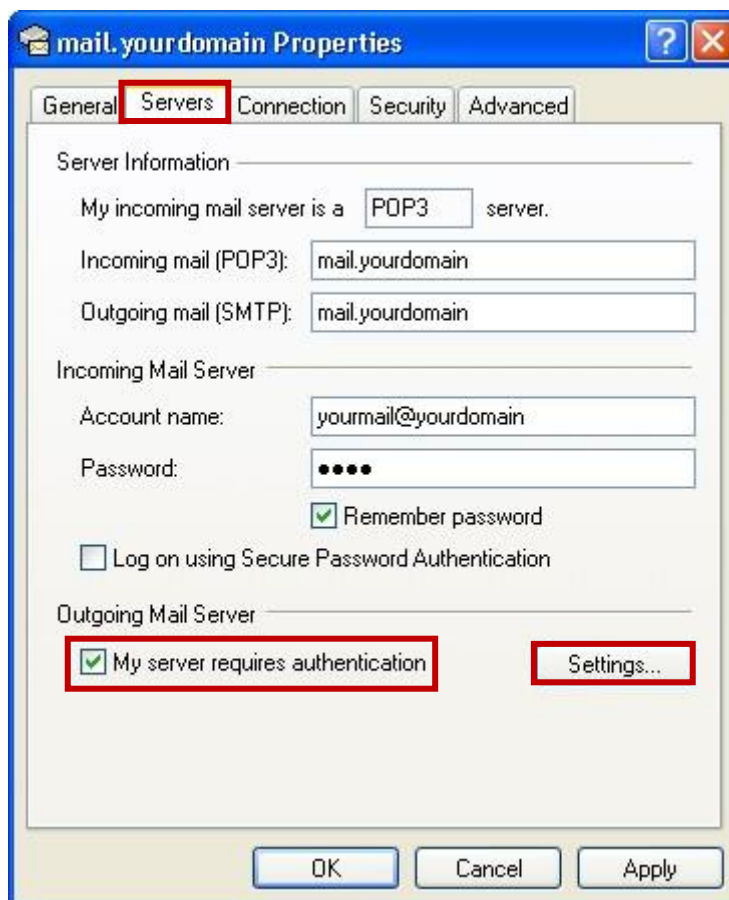

10. เลือก "Use same setting as my incoming mail server" จากนั้นกดปุ่ม "OK"



11. จะกลับมาที่หน้าต่าง **Internet Accounts** กดปุ่ม "Close" เพื่อสิ้นสุดขั้นตอน

